



INFORME DE PRECIOS DE CARNE y GANADO DE LA PATAGONIA

Informe Nro 103 - Año XI - Octubre 2022

Ovinos

Precios del mercado local al productos sin IVA

Zona	Destino	Categoría	Tipo precio	Precio
Norte de Río Negro y Partido de Patagones	Faena	Adulto	Limpio al Gancho	\$ 600.00
	Faena	Cordero Liviano Hasta 12 Kg	Limpio al Gancho	\$ 909.00
	Faena	Cordero Pesado Mayor a 12 Kg.	Limpio al Gancho	\$ 857.00
	Invernada	Oveja de refugio	Cabeza	s/d

Provincia del Neuquén y Cordillera de Río Negro	Faena	Adulto	Limpio al Gancho	\$ 450.00
	Faena	Cordero Liviano Hasta 12 Kg	Limpio al Gancho	\$ 800.00
	Faena	Cordero Pesado Mayor a 12 Kg.	Limpio al Gancho	\$ 750.00
	Invernada	Oveja de refugio	Cabeza	\$ 4,800.00

El mercado ovino se mantuvo estable en la categoría corderos, mientras que en adulto tuvieron una leva baja lo destinado a Faena, mientras que la oveja de refugio, tuvo un leve incremento con respecto al mes anterior.

Chubut	Faena	Adulto	Limpio al Gancho	\$ 523.00
	Faena	Cordero Liviano Hasta 12 Kg	Limpio al Gancho	\$ 900.00
	Faena	Cordero Pesado Mayor a 12 Kg.	Limpio al Gancho	s/d
	Invernada	Oveja de refugio	Cabeza	\$ 5,500.00

El precio del capón disminuyó impulsado por menores precios en la zona de costa, con poca salida aún de capones de los campos. El cordero aumentó considerablemente en concordancia con el inicio de la zafra y festejo del Día de la Madre, y con muy buen estado de la hacienda a faena, dado por buenas condiciones climáticas que lo favorecieron.

Santa Cruz	Faena	Adulto	Limpio al Gancho	\$ 500.00
	Faena	Borrego	Limpio al Gancho	s/d
	Faena	Cordero	Limpio al Gancho	\$ 900.00
	Faena	Cordero Pesado Mayor a 12 Kg.	Limpio al Gancho	s/d
	Faena	Oveja de refugio	Limpio al Gancho	s/d

Se observa poca oferta de corderos para faena, pero se anticipa una mejor zafra que la pasada 2020/21.

Cordero Liviano Hasta 12 Kg

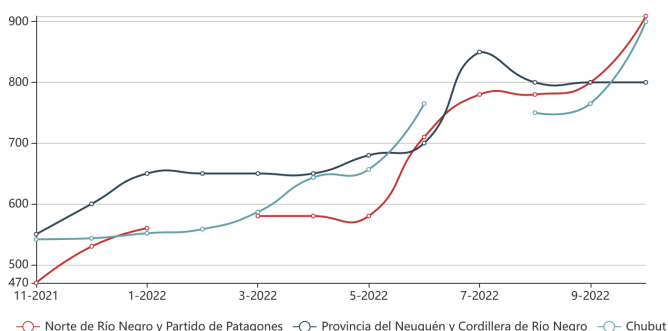

Adulto

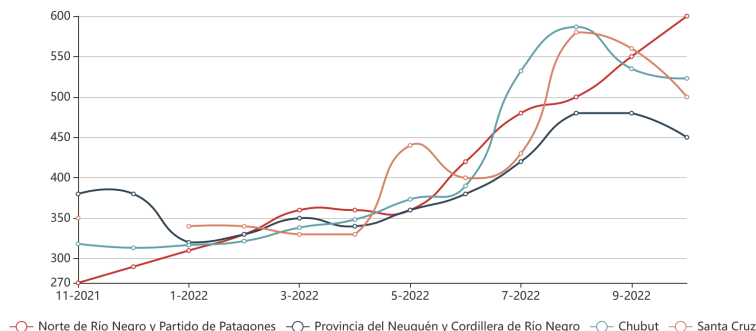



INFORME DE PRECIOS DE CARNE y GANADO DE LA PATAGONIA

Informe Nro 103 - Año XI - Octubre 2022

Bovinos

Precios del mercado local al productos sin IVA

Zona	Destino	Categoría	Tipo precio	Precio
Norte de Río Negro y Partido de Patagones	Invernada	Novillo y/o vaquillona hasta 220 kg.	Vivo	\$ 420.00
	Faena	Novillo y/o vaquillona hasta 320 kg.	Vivo	\$ 396.00
	Faena	Novillo y/o vaquillona hasta 320 kg.	Limpio al Gancho	\$ 720.00
	Faena	Novillo y/o vaquillona mayor a 320 kg.	Vivo	\$ 390.50
	Faena	Novillo y/o vaquillona mayor a 320 kg.	Limpio al Gancho	\$ 710.00
	Invernada	Ternero de destete hasta 180 kg	Vivo	\$ 430.00
	Faena	Vacas gordas	Vivo	\$ 210.00
	Faena	Vacas gordas	Limpio al Gancho	\$ 420.00

Otro mes muy pesado para la hacienda gorda por falta de demanda. La vaca con mucha complicación para la colocación y la invernada sigue firme y con demanda.

Provincia del Neuquén y Cordillera de Río Negro	Invernada	Novillo y/o vaquillona hasta 260 Kg.	Vivo	\$ 400.00
	Faena	Novillo y/o vaquillona hasta 320 kg.	Limpio al Gancho	\$ 710.00
	Faena	Novillo y/o vaquillona hasta 320 kg.	Vivo	\$ 390.00
	Faena	Novillo y/o vaquillona mayor a 320 kg.	Limpio al Gancho	\$ 727.27
	Faena	Novillo y/o vaquillona mayor a 320 kg.	Vivo	\$ 400.00
	Invernada	Ternero de destete hasta 200 kg.	Vivo	\$ 420.00
	Faena	Vaca carnicera	Vivo	\$ 200.00
	Faena	Vaca carnicera	Limpio al Gancho	\$ 400.00
	Faena	Vaca conserva	Vivo	\$ 150.00
	Faena	Vaca conserva	Limpio al Gancho	\$ 300.00

El mercado tuvo una leve baja en algunas categorías mientras que en otras mantuvo los niveles de precios del mes anterior. El mercado se presenta con mucha incertidumbre debido al bajo consumo de la demanda interna, a lo que se le suma la baja en las expectativas de corto y mediano plazo para la exportación.

Chubut	Invernada	Novillo y/o vaquillona hasta 300 kg.	Vivo	s/d
	Faena	Novillo y/o vaquillona hasta 380 kg.	Limpio al Gancho	\$ 685.15
	Faena	Novillo y/o vaquillona hasta 380 kg.	Vivo	\$ 407.00
	Faena	Novillo y/o vaquillona mayor a 380 kg.	Limpio al Gancho	\$ 675.08
	Faena	Novillo y/o vaquillona mayor a 380 kg.	Vivo	\$ 400.50
	Invernada	Ternero de destete hasta 200 kg.	Vivo	s/d
	Faena	Vaca carnicera	Vivo	\$ 175.00
	Faena	Vaca carnicera	Limpio al Gancho	s/d
	Faena	Vaca conserva	Vivo	s/d
	Faena	Vaca conserva	Limpio al Gancho	s/d

El novillo y la vaquillona de faena tuvieron una leve disminución en sus precios, manteniendo estables los niveles de consumo

Santa Cruz	Faena	Novillo y/o vaquillona hasta 420 kg.	Vivo	\$ 415.00
	Faena	Novillo y/o vaquillona hasta 420 kg.	Limpio al Gancho	\$ 754.50
	Invernada	Ternero de destete hasta 200 kg.	Vivo	s/d
	Faena	Vaca consumo	Limpio al Gancho	s/d
	Faena	Vaca consumo	Vivo	s/d



INFORME DE PRECIOS DE CARNE y GANADO DE LA PATAGONIA

Novillo y/o vaquillona mayor a 320 kg.

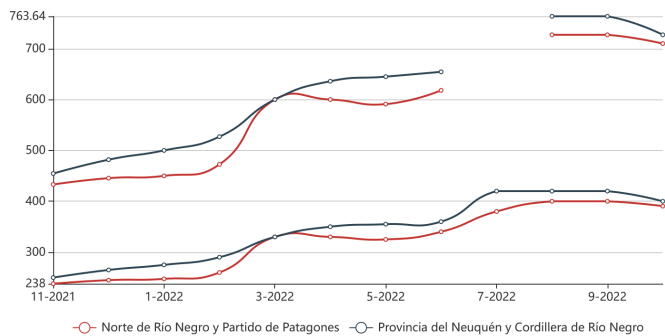

Ternero de destete hasta 180 kg

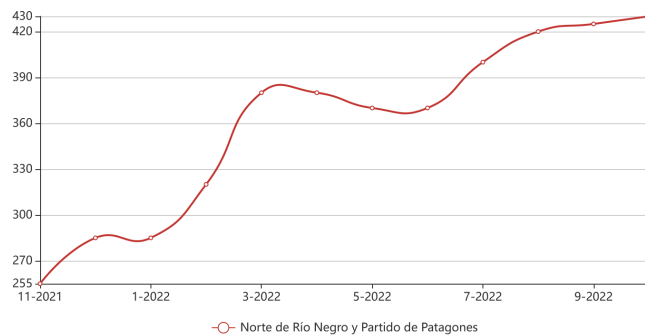



INFORME DE PRECIOS DE CARNE y GANADO DE LA PATAGONIA

Informe Nro 103 - Año XI - Octubre 2022

Porcinos

Precios del mercado local al productos sin IVA

Zona	Destino	Categoría	Tipo precio	Precio
Norte de Río Negro y Partido de Patagones	Faena	Capon/Adulto	Limpio al Gancho	\$ 430.00
	Faena	Lechon	Limpio al Gancho	\$ 950.00

La actividad es cada vez mas reducida en la región y el mercado tiene una alta marginalidad.

Provincia del Neuquén y Cordillera de Río Negro	Faena	Capon/Adulto	Limpio al Gancho	\$ 445.00
	Faena	Lechon	Limpio al Gancho	s/d

El mercado de la zona mantuvo los precios de adulto con respecto al mes anterior, no se observaron ventas formales en la categoría Lechón.

Santa Cruz	Faena	Capon/Adulto	Limpio al Gancho	\$ 325.00
	Faena	Lechon	Limpio al Gancho	s/d

Chubut Cordillera	Faena	Capon/Adulto	Limpio al Gancho	\$ 570.00
	Faena	Lechon	Limpio al Gancho	\$ 1,300.00

En cordillera con muy pocas operaciones. Con incremento en ambas categorías.

Chubut Virch	Faena	Capon/Adulto	Limpio al Gancho	\$ 400.00
	Faena	Lechon	Limpio al Gancho	\$ 1,000.00

Con escasas operaciones se consideran como precios de referencia para el lechón de \$100 \$/kg gancho y el capón 400\$/kg gancho, observando un incremento en el precio del lechón.

Lechon

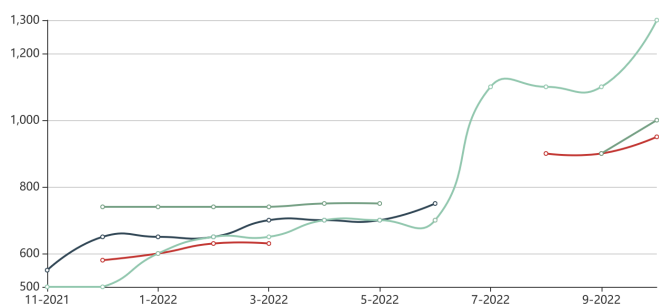

Capon/Adulto

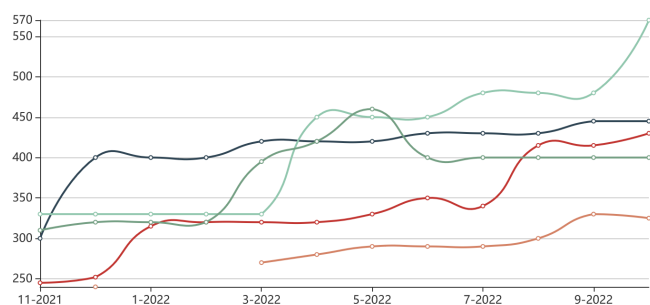

—○— Norte de Río Negro y Partido de Patagones —○— Provincia del Neuquén y Cordillera de Río Negro —○— Chubut —○— Santa Cruz —○— Norte de Río Negro y Partido de Patagones —○— Provincia del Neuquén y Cordillera de Río Negro —○— Chubut —○— Santa Cruz



INFORME DE PRECIOS DE CARNE y GANADO DE LA PATAGONIA

Informe Nro 103 - Año XI - Octubre 2022

Caprinos

Precios del mercado local al productos sin IVA

Zona	Destino	Categoría	Tipo precio	Precio
Provincia del Neuquén y Cordillera de Río Negro	Faena	Adulto	Limpio al Gancho	s/d
	Faena	Chivito	Limpio al Gancho	s/d

No se observaron movimientos comerciales formales en este mes.

Chivito

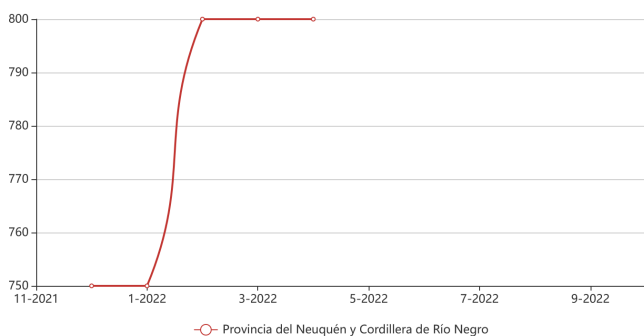

Adulto

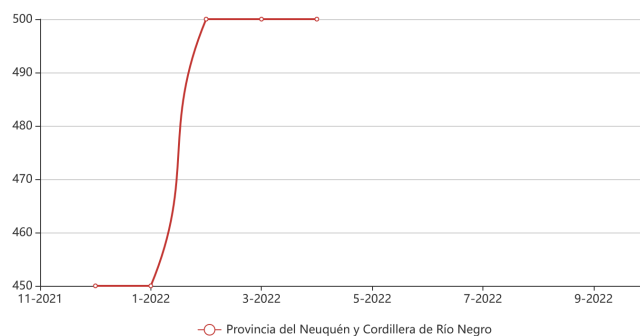



INFORME DE PRECIOS DE CARNE y GANADO DE LA PATAGONIA

Informe Nro 103 - Año XI - Octubre 2022

Mercado Nacional bovinos

Mercado de Liniers: Precios promedios de operaciones en pesos argentinos

Categoría	antes	ahora	Variación
Novillitos Esp. h 390	\$ 324.23	\$ 303.00	↓ -6.55 %
Novillitos Esp. + 390	\$ 317.55	\$ 281.21	↓ -11.44 %
Novillos Esp. Joven + 430	\$ 296.67	\$ 285.75	↓ -3.68 %
Vacas Esp. Joven + 430	\$ 247.23	\$ 221.50	↓ -10.41 %
Vacas conserva buena	\$ 207.73	\$ 172.66	↓ -16.88 %
Vacas conserva inferior	\$ 184.36	\$ 149.68	↓ -18.81 %

Precio vivo-Fuente Mercado de Liniers-

* El peso de la categoría ternero fuera de la Patagonia tiene un peso mínimo de faena de 300 kg.

Mercado Nacional porcinos

Informe semanal de carnes - Ministerio de Agroindustria

Categoría	antes	ahora	Variación
Capón general	\$ 231.30	\$ 246.33	↑ 6.50 %
Chanchas	\$ 167.04	\$ 177.20	↑ 6.08 %

Clasificación Resolución SAGPyA 144/05

Precio por kilo vivo

Mercado Externo ovino

Mercado Uruguayo de carne ovina: Precios por kilo al gancho en dolares americanos

Categoría	antes	ahora	Variación
Corderos	\$ 4.00	\$ 3.35	↓ -16.25 %
Corderos pesados mayor a 35 kg	\$ 4.00	\$ 3.50	↓ -12.50 %
Borregos	\$ 4.00	\$ 3.40	↓ -15.00 %
Capones	\$ 3.80	\$ 3.10	↓ -18.42 %
Ovejas	\$ 3.70	\$ 2.95	↓ -20.27 %

Fuente: Asociación de Consignatarios de Uruguay

Las cotizaciones del mercado uruguayo se utilizan como referencia para observar las variaciones del mercado externo.

Paridad cambiaria

Cotización dolar comprador

Tipo	Cotización 2022-10-05	Cotización 2022-11-05	Variación
Comprador	\$ 147.25	\$ 156.50	↑ 6.28 %
Vendedor	\$ 155.25	\$ 164.50	↑ 5.96 %

Fuente: Banco Nación www.bna.com.ar



INFORME DE PRECIOS DE CARNE y GANADO DE LA PATAGONIA

Informe Nro 103 - Año XI - Octubre 2022

Precios al consumidor

Precios de cortes de carne bovina al consumidor

Zona	Corte	Anterior	Variación	Precio
Provincia del Neuquén y Cordillera de Río Negro	Asado con hueso	\$ 1,780.90	↑ 6.12	\$ 1,889.90
	Bola de lomo	\$ 2,419.90	= 0.00	\$ 2,419.90
	Picada especial	\$ 1,639.80	= 0.00	\$ 1,639.80
	Picada común	\$ 1,299.80	= 0.00	\$ 1,299.80
Santa Cruz	Asado con hueso	\$ 1,700.00	↑ 4.12	\$ 1,770.00
	Bola de lomo	\$ 2,500.00	↓ -3.00	\$ 2,425.00
	Picada especial	\$ 1,600.00	↑ 2.50	\$ 1,640.00
	Picada común	\$ 1,000.00	↑ 30.00	\$ 1,300.00
Chubut Cordillera	Asado con hueso	\$ 1,780.00	↓ -2.81	\$ 1,729.90
	Bola de lomo	\$ 1,899.90	↑ 27.37	\$ 2,419.90
	Picada especial	\$ 2,219.80	= 0.00	\$ 2,219.80
	Picada común	\$ 1,639.80	= 0.00	\$ 1,639.80
Chubut Virch	Asado con hueso	\$ 1,759.90	= 0.00	\$ 1,759.90
	Bola de lomo	\$ 2,384.90	= 0.00	\$ 2,384.90
	Picada especial	\$ 1,639.80	= 0.00	\$ 1,639.80
	Picada común	\$ 1,299.80	↓ -36.92	\$ 819.90
Valle Inferior, Comarca, Viedma - Patagones	Asado con hueso	\$ 1,700.00	= 0.00	\$ 1,700.00
	Bola de lomo	\$ 2,300.00	↑ 4.35	\$ 2,400.00
	Picada especial	\$ 1,639.80	= 0.00	\$ 1,639.80
	Picada común	\$ 1,299.80	= 0.00	\$ 1,299.80
Alto Valle de Río Negro y Neuquén	Asado con hueso	s/d		\$ 1,825.00
	Bola de lomo	\$ 2,399.90	= 0.00	\$ 2,400.00
	Picada especial	\$ 1,775.84	↓ -7.71	\$ 1,639.90
	Picada común	\$ 1,311.84	↑ 0.01	\$ 1,312.00



INFORME DE PRECIOS DE CARNE y GANADO DE LA PATAGONIA

Informe Nro 103 - Año XI - Octubre 2022

Autores

Edgardo Oscar TEJEDA	(E.E.A. Valle Inferior del Río Negro)
Leonardo Luis CLAPS	(E.E.A Bariloche "Dr. Grenville Morris")
Patricia VILLARREAL	(E.E.A. Alto Valle)
Sergio Osvaldo ROMAGNOLI	(E.E.A. Alto Valle)
Esteban GUITART FITE	(E.E.A. Esquel)
Andres Juan LA TORRACA	(E.E.A. Esquel)
BOTTARO Hugo	(E.E.A. Esquel)
Marcos GARCIA	(E.E.A. Esquel)
Ingrid BAIN	(E.E.A. Chubut)
Sergio Osvaldo PENA	(E.E.A. Chubut)
Alan Geoffrey SCHORR	(E.E.A. Santa Cruz)



INTA CR Patagonia Norte

+54 (02944) 442 3241
Santiago del Estero 46
(8300) Neuquén, Neuquén

INTA EEA Bariloche

+54 (0294) 442 2731
eeabariloche@inta.gob.ar
Modesta Victoria 4450
(8500) Viedma, Río Negro

INTA EEA Alto Valle

+54 (0298) 443 9000
Ruta Nacional 22 Km 1190
(8332) Allen, Río Negro

INTA EEA Valle Inferior

+54 (02920) 42 3474
Ruta Nacional 3 Km 971
Camino 4 IDEVI
(8500) Viedma, Río Negro

INTA CR Patagonia Sur

+54 (0280) 4437 186 / 187
25 de Mayo 330 Piso 1
(9100) Trelew, Chubut

INTA EEA Chubut

+54 (0280) 444 6422
25 de Mayo 4870
(9100) Trelew, Chubut

INTA EEA Esquel

+54 (2945) 451 558
Chacabuco 513
(9200) Esquel, Chubut

INTA EEA Santa Cruz

+54 (02966) 442 305 / 306
Mahatma Gandhi 1322
(9400) Río Gallegos, Santa Cruz